Schutzgebiete nach Naturschutzrecht

Natura 2000 Gebiete		
SPA0020LSA	Salziger See und Salzatal	DE 4536 401
SPA0021LSA	Saale-Elster-Aue südlich Halle	DE 4638 401
FFH0124LSA	Salzatal bei Langenbogen	DE 4536 304
FFH0141LSA	Saale-, Elster-, Luppe-Aue zwischen Merseburg und Halle	DE 4537 301

Naturpark	
NUP0006LSA	Unteres Saaletal

Landschaftsschutzgebiet	
LSG0066SK_	Salzatal
LSG0038SK_	Süßer See
LSG0034SK_	Saaletal

Flächennaturdenkmal	
FND0002SK_	Salz- und Trockenrasen-Vegetation bei Langenbogen
FND0036SK_	Salzstelle bei Teutschenthal-Bahnhof
FND0058SK_	Hügel südöstlich des See-Berges

geschützter Landschaftsbestandteil	
GLB0001SK	Weinbergholz

geschützter Park	
GP_0003SK_	Teutschenthal - Gutspark
GP_0006SK_	Holleben, OT Benkendorf - Schloßpark

Quelle: ROK

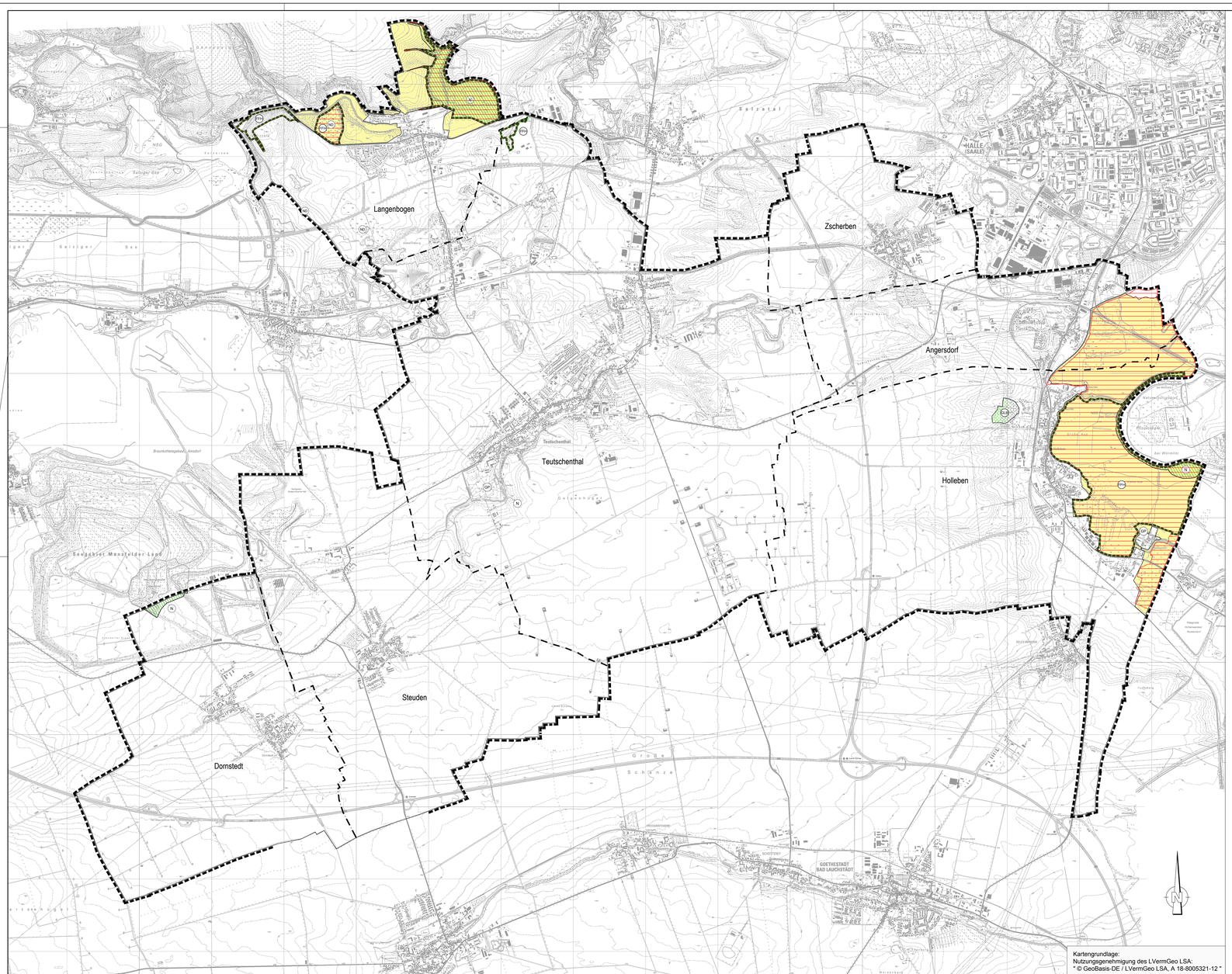

Kartengrundlage:
Nutzungsgenehmigung des LVermGeo LSA:
" © GeoBasis-DE / LVermGeo LSA, A 18-8005321-12 "

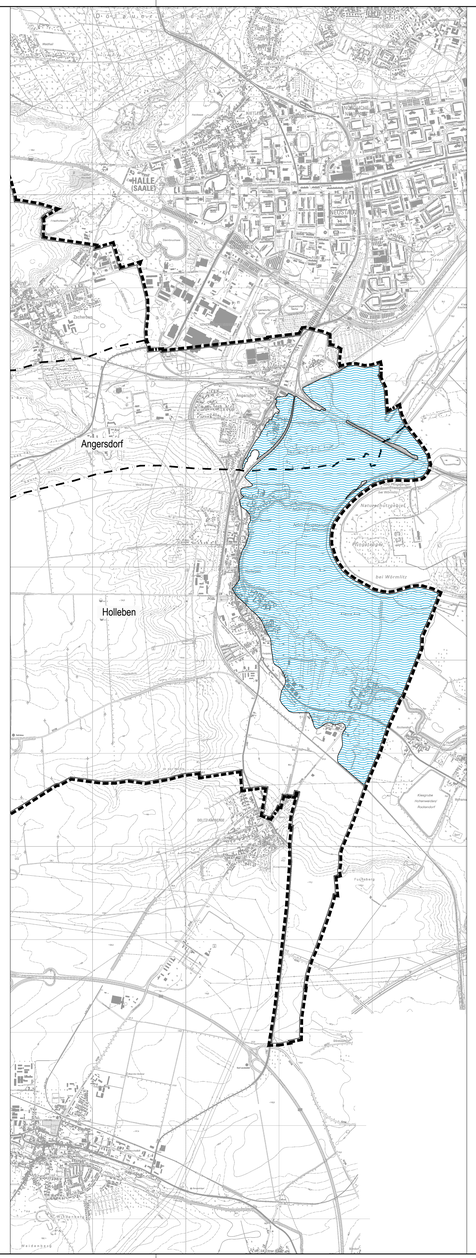

Legende:

Grenze der Gemeinde Teutschenthal

ehemalige Gemeindegrenzen

Umgrenzung von Schutzgebieten im Sinne des Naturschutzrechtes (§ 5 Abs. 4 BauGB)

Beschreibung siehe Tabelle zur Anlage

- Landschaftsschutzgebiet
- Naturschutzgebiet
- Fauna-Flora-Habitat-Gebiet
- Geschützter Landschaftsbestandteil
- EU-Vogelschutzgebiet
- Flächennaturdenkmal
- Naturdenkmal
- geschützter Park

Planungen, Nutzungsregelungen, Maßnahmen und Flächen für Maßnahmen zum Schutz, zur Pflege und zur Entwicklung von Natur und Landschaft § 5 Abs. 2 Nr. 10 BauGB

- Umgrenzung von Flächen für Maßnahmen zum Schutz, zur Pflege und zur Entwicklung von Natur und Landschaft

Umgrenzung von Überschwemmungsgebieten (§ 5 Abs. 4a BauGB)

- festgesetztes Überschwemmungsgebiet

Flächennutzungsplan der Gemeinde Teutschenthal

Anlage 2: Naturschutz

Maßstab: 1 : 20 000	Datum: Februar 2023
Planverfasser: STADTLANDGRÜN Stadt- und Landschaftsplanung	gefördert durch: SACHSEN-ANHALT Ministerium für Landesentwicklung und Verkehr und Digitales #moderndenken

N:\STPL\Projekte\21-450 FNP Teutschenthal\CAD\Vorentwurf\Beiplan 2 Naturschutz.dwg